Loo aleviku, Liivamäe küla, Saha küla ja Nehatu küla üldplaneering

0 0,1 1 km

Mõõtkava 1 : 7000

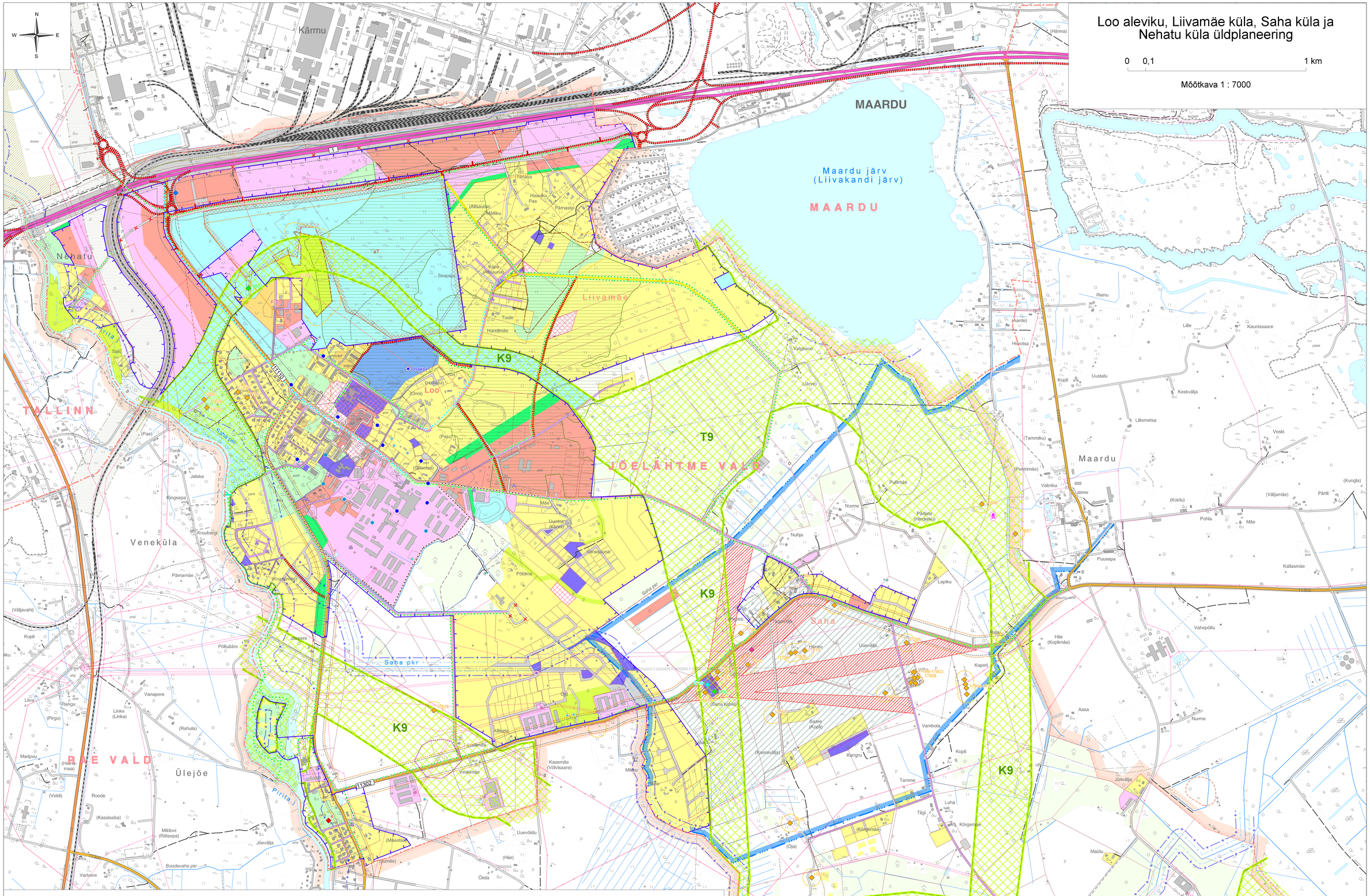

LEGEND

Üldplaneeringu järgne maakasutus

- Pere-, paaris- ja ridaelamu maa
- Korterelamu maa
- Ärimaa
- Keskuse maa
- Tootmismaa
- Messiala
- Üldkasutava hoone maa
- Puhke- ja virgestusmaa
- Haljasala ja parkmetsa maa
- Kaitsehaljastuse maa
- Looduslik haljasmaa
- Põllu- ja metsamajandusmaa
- Liiklust korraldava ja teenindava ehitise maa (parkla)
- Teemaa, raudteemaa
- Detailplaneeringu koostamise kohustusega ala, tiheasustusega ala, reovee kogumisala.

Loodusväärtused

- Natura 2000 ala
- Kaitsealused liigid, lõhe või jõesilmu kudemispaik, kaitsestaatuseta liigid
- "Ürglooduse raamatusse" kantud objekt
- Poollooduslikud niidud (PKÜ)
- Veekogu kalda piiranguvöönd
- Veekogu kalda ehituskeeluvöönd
  Rannal ja järve või jõe kaldal metsamaal ulatub ehituskeeluvöönd ranna või kalda piiranguvöönd piirini
- Rohevõrgustik
  T9 pirkonna/maakonna väike tuumala
  K9 pirkonna/maakonna väike rohekoridor
- Miljööväärtuslik ala
- Vaatekoridorid
  Vaatekoridoride määratlemise põhijendused ja vaatekoridoris ehitamise võimalused esitatud Seletuskirja peatükis 4,3

Infrastruktuur

- Põhimaantee
- Kõrvalmaantee
- Tugimaantee
- Põhitänav
- Avalik tee (valla- või eratee)
- Muu tee
- Maantee sanitaarkaitsevöönd
- Maantee kaitsevöönd
- Raudtee kaitsevöönd
- Perspektiivne tee
- Juurdepääs kogujateele või riigimaanteele
- Perspektiivne raskeveokite liikumistee
- Olemasolev kergliiklustee
- Perspektiivne kergliiklustee
- Perspektiivne transpordikoridor (Rail Baltica)
  Kuni raudteetrasside täpsema planeerimise ja kirrisuudtee väljaehitamiseni on lubatud transpordikoridori rajatis ajutise iseloomuga ehitisi, sh. ärn- ja tootmishooned. Raudteetrasside väljaarendamisega kaasneb maaomanikul kohustus lammutada transpordikoridori rajatud ajutise iseloomuga ehitised, sh. ärn- ja tootmishooned.
- Planeeringuala piir
- Katastriüksuse piir (seisuga 16.02.2010)
- Valla piir (seisuga 01.01.2010)
- Külapiir (seisuga 01.01.2010)
- Likvideeritav tee

Maardlad (seisuga 18.04.2011)

- Maardla välispiir
- Maardla aktiivvaru ploki piir

Muud leppemärgid

- Ujumiskoht
- Kavandatav puhkekoht
- Sild
- Tuletõrje veevõtukoht
- Tuletõrjehüdrant
- Tarbepuurkaev
- Perspektiivne tarbepuurkaev
- Kanalisatsiooni pumpla
- Biotiigi sanitaarkaitsevöönd (100 m)

Muinsuskaitse

- Arheoloogiamälestis
- Arhitektuurimälestis
- Arhitektuuri- ja alaloomälestis
- Ajaloomälestis
- Miljööväärtuslik üksikobjekt
- Muistne asulakoht
- Rebala muinsuskaitseala
- Kaitsevöönd
- Ühise kaitsevööndi ettepanek
- Muistsed põllud
- Mälestis alana

Nr.	Nimi
4	II maailmasõjas hukkunute ühishaud
2747	Saha kabel,15.saj
2748	Saha kabeliaed, 15.saj
8882	Peeter Suure Merekindluse Iru kaitsepositsiooni kaevikud koos varjenditega,1917.a.
17625	Muistsed põllud
17626	Asulakoht
17627	Kalmeväli
17628-17631	Kivikalmed
17632	Kultusekivi
17697	Ohverdamiskoht "Hiiemets"
17698	Ohvrikivi
17794	Asulakoht
17795-17810	Kivikalmed
17811-17820	Kultusekivid
27061	Muistsed põllud

Lisaks omavalistusesi saadud andmetele on kaardil kasutatud Maa-ameti Põhikaardi, maardlate ja katastriüksuste infot, Keskkonnateabe Keskuse EELIS andmeid, Harjumaa teemaplaneeringut ja Kultuurimälestiste registri andmeid.

Loo aleviku, Liivamäe, Saha ja Nehatu küla üldplaneering					
Vallavanem	Andrus Umboja	Koostaja	Jõelähtme Vallavalitsus		
Volikogu esimees	Art Kuum				
Arhitekt	Johann-Aksel Tarbe	Kaart	Maakasutusplaan		
		Mõõtkava 1:7000	Kaardi nr	Kaarte +	Töö nr 853/06
		Staadium Planeering			Viimati muudetud 20.07.2011
Osakonnajuhataja	Pille Metspalu				
Projektijuht	Pille Metspalu	Konsultant-koostaja			
Planeerimisspetsialist	Marika Pärn				
Kartograaf	Ülli Reimets				

Hendrikson & Ko
http://www.hendrikson.ee