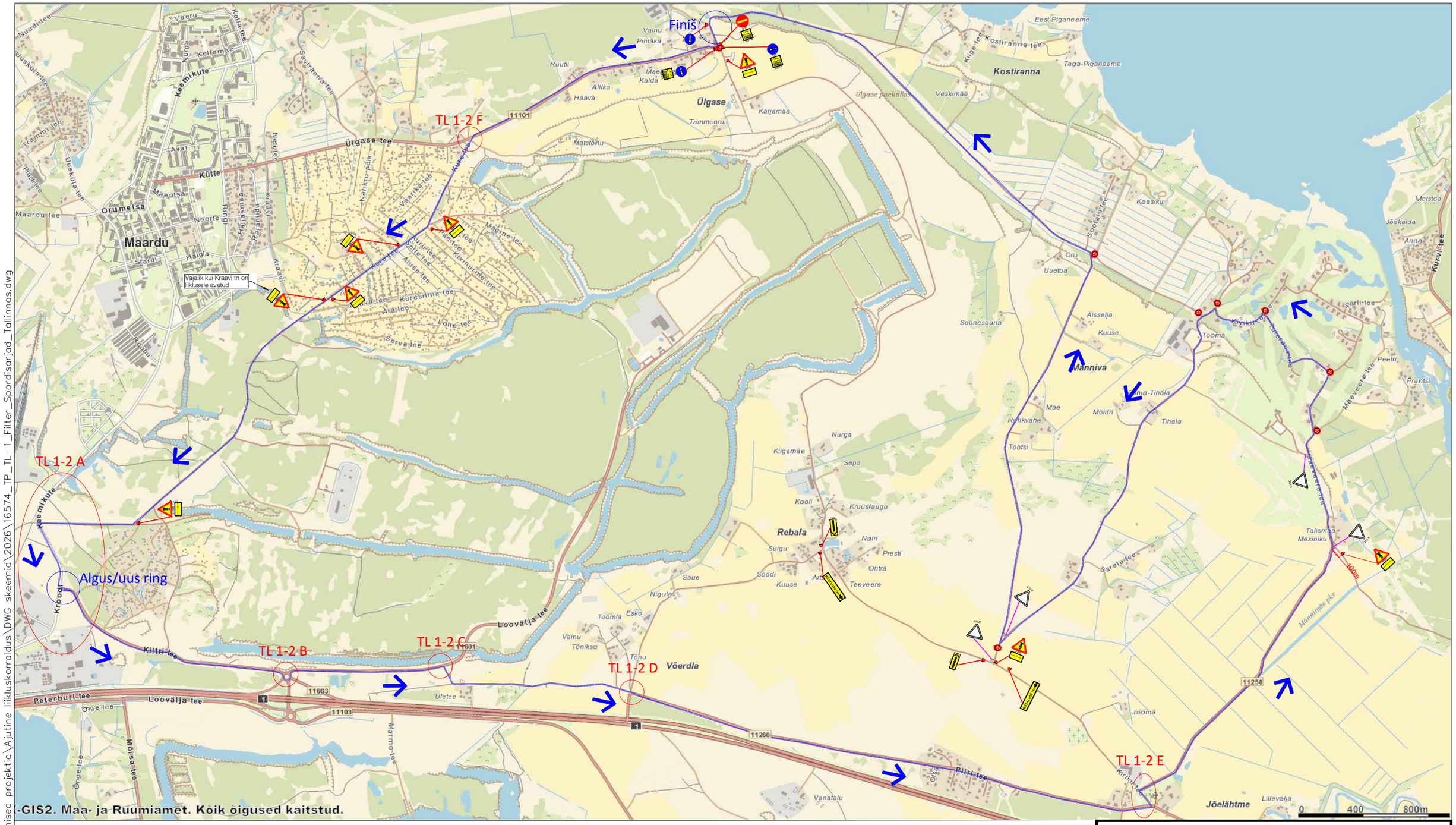


## Märkused:

1. Enne joonisel toodud liikluskorraldusvahendite paigaldamist kooskõlastada joonis kohalikus omavalitsuses ja Transpordiametis.
2. Töötsooni tähistamisel lähtuda Majandus- ja taristuministri määrusest nr 43 "Nõuded ajutisele liikluskorraldusele".

## Tingmärgid:

- 50 / 351 — Projekteeritud ajutine liiklusmärk
- 50 / 351 — Olemasolev statsionaarne liiklusmärk
- Võistlustrass
- Liiklusreguleerija
- JALGRATTAVÕISTLUS xx.xx.xxxx kell xx:xx - xx:xx — Võistluste infotahvel

SIGNAAL
**AS Signaal TM**; Liimi 3, Tallinn 10621
Tel 656 3532; signaal@signaal.ee

Joonis: Ajutise liikluskorralduse joonis

Projekt: Filter Spordisarjad Tallinnas

Asukoht: Harju maakond

| | | | |
|---|---|---|---|
| Tellija: | AEROBIKE CYCLING AGENCY MTÜ | | |
| Insener: | K.Skljarova (Tel. 5326 8672) | Projekteerija: | K.Skljarova |
| Kuupäev: 07.07.2026 | Töö nr: 16574 | Joonise nr: | TL-1-1(1) |

Fail: \\EE-SRV-FILE\Shares\Signaal\Joonised projektid\Ajutine liikluskorraldus\DWG skeemid\2026\16574_TP_TL-1_Filter_Spordisarjad_Tallinnas.dwg